

In ottemperanza all'art. 58 comma 5 DL 73/2021 convertito in L 106 del 23.07.2021 pubblicata in GU 176 del 24/07/2021 recante "Conversione in legge, con modificazioni, del decreto-legge 25 maggio 2021 n. 73, recante misure urgenti connesse all'emergenza da COVID-19, per le imprese, il lavoro, i giovani, la salute e i servizi territoriali" (cd. Decreto Sostegni Bis), si dichiara quanto segue:

Dati dell'Istituto Paritario	
<b>Denominazione</b>	Istituto Paritario "San Giuseppe"
<b>Ente Gestore</b>	Suore Francescane Missionarie d'Egitto dette anche Suore Francescane Missionarie del Cuore Immacolato di Maria
<b>Sede Legale</b>	Via Caterina Troiani, 91 - 00144 Roma
<b>Sede Operativa</b>	Via XX Settembre, 2 – 20061 Carugate (MI)
<b>Codice Fiscale Ente Gestore</b>	02500290586
<b>Codice Meccanografico scuola dell'Infanzia</b>	MI1A31700T
<b>Codice Meccanografico scuola Primaria</b>	MI1E13000C

**a) Organizzazione interna, con particolare riferimento all'articolazione degli uffici e all'organigramma**

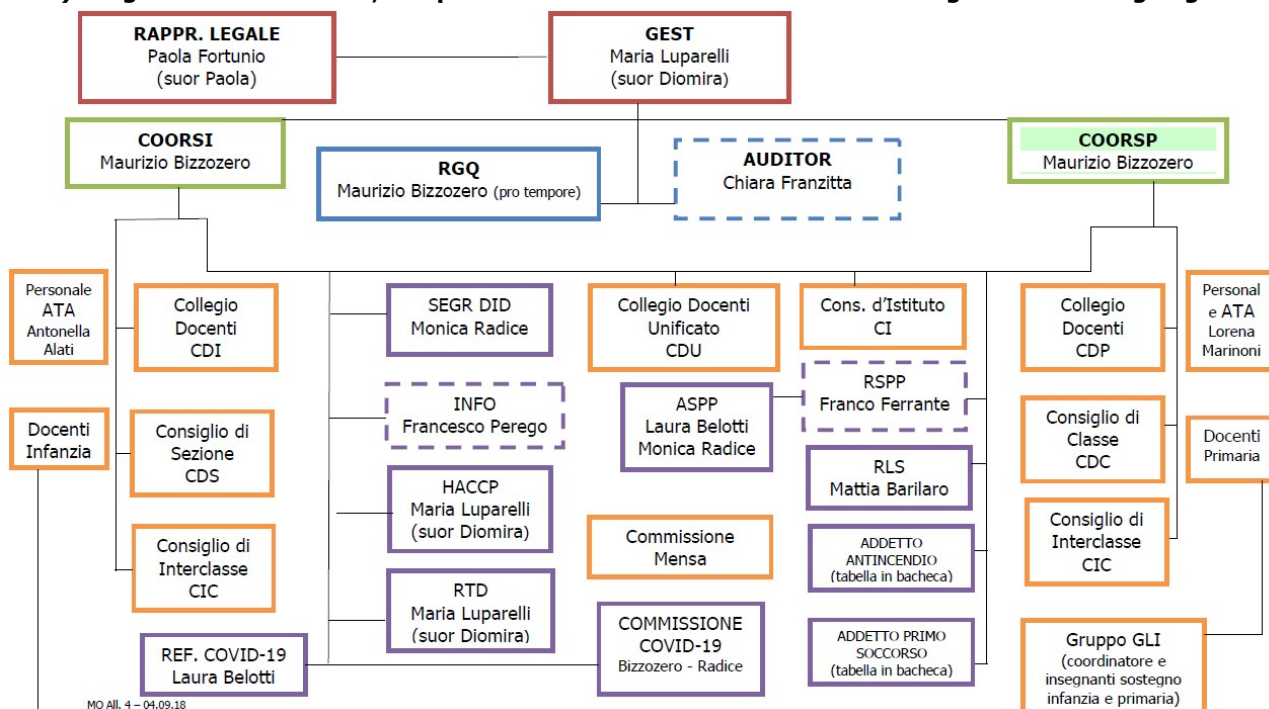

**b) Informazioni relative ai titolari di incarichi di collaborazione o consulenza, compresi gli estremi dell'atto di conferimento dell'incarico, il curriculum vitae e il compenso erogato:**

Nell'anno scolastico 2020/2021 non sono stati stipulati contratti di collaborazione/consulenza con specifico riferimento all'attività scolastica.

## DECRETO SOSTEGNI BIS

- c) Conto annuale del personale e delle relative spese sostenute, con particolare riferimento ai dati relativi alla dotazione organica e al personale effettivamente in servizio e al relativo costo, nonché i tassi di assenza (anno 2020)**

Ordine scuola	Costo del Personale
<b>Scuola dell'Infanzia</b>	Euro 539.860,81
<b>Scuola Primaria</b>	

Il tasso complessivo di assenza a.s. 2020-2021 è di 24.5% (valore percentuale rispetto alle ore lavorabili)

### Organico a.s. 2020/2021

Istituto	Totale Indeterminato	Totale Determinato	Totale complessivo
<b>Docenti (incluso sostegno)</b>	14	7	21
<b>Attività parascolastica</b>	1	0	1
<b>Segreteria e ausiliari</b>	3	0	3
<b>TOTALE</b>	<b>18</b>	<b>7</b>	<b>25</b>

- d) Dati relativi al personale in servizio con contratto di lavoro non a tempo indeterminato (a.s. 2020-2021);**

Istituto	Totale	di cui per sostituzione di maternità/malattia
<b>Docenti (incluso sostegno)</b>	7	1
<b>Attività parascolastica</b>	0	0
<b>Segreteria e ausiliari</b>	0	0
<b>TOTALE</b>	<b>7</b>	<b>1</b>

**e) Documenti e gli allegati del bilancio consuntivo;**

**CONTO ECONOMICO CONSUNTIVO ANNO SOLARE 2020**

Rette scolastiche Infanzia	90.227,75
Rette scolastiche Primaria	266.635,11
Sussidi e contributi	358.939,33
Altri ricavi	102.542,46
<b>Ricavi</b>	<b>818.344,65</b>

Costi per servizi	228.270,46
Godimento beni di terzi	2.723,04
Costi del personale	539.860,81
Ammortamenti	124.695,85
Oneri diversi di gestione	6.220,83
Altri costi	40.227,99
Oneri finanziari	50,83
<b>Costi</b>	<b>942.049,81</b>

<b>RISULTATO DELLA GESTIONE</b>	<b>-123.705,16</b>
---------------------------------	--------------------

La normativa a cui è sottoposta la gestione della scuola non prevede l'approvazione del Bilancio Preventivo.

**f) Informazioni relative ai beni immobili e agli atti di gestione del patrimonio.**

L'attività scolastica si svolge in ambienti di proprietà dell'Ente Gestore Suore Francescane Missionarie d'Egitto dette anche Suore Francescane Missionarie del Cuore Immacolato di Maria.